

cas  lba
— NOTTE/GIORNO 2023 —

 lbamobili

casal**Al**ba

— NOTTE/GIORNO 2023 —

Il catalogo Casalba nasce dalla nostra voglia di mostrarvi come gli arredatori di quattro punti vendita in località diverse hanno accettato la sfida dei loro privati di arredare quattro bellissimi appartamenti attraverso i nostri prodotti zona notte e zona giorno.

Nelle prossime pagine troverete varie composizioni e finiture di armadi, camere, pareti giorno, madie, ingressi e librerie e di come sono state posizionate ed arredate all'interno degli appartamenti.

Casalba è una raccolta di come Albamobili può arredarti completamente la tua zona notte e zona giorno.

 **Albamobili**

A appartamento **riccione**
B appartamento **carrara**
C appartamento **peschici**
D appartamento **alassio**

pag. **4 / 19**
pag. **20 / 35**
pag. **36 / 51**
pag. **52 / 67**

listino
accessori

pag. **68 / 71**
pag. **72**



A



B



C



D

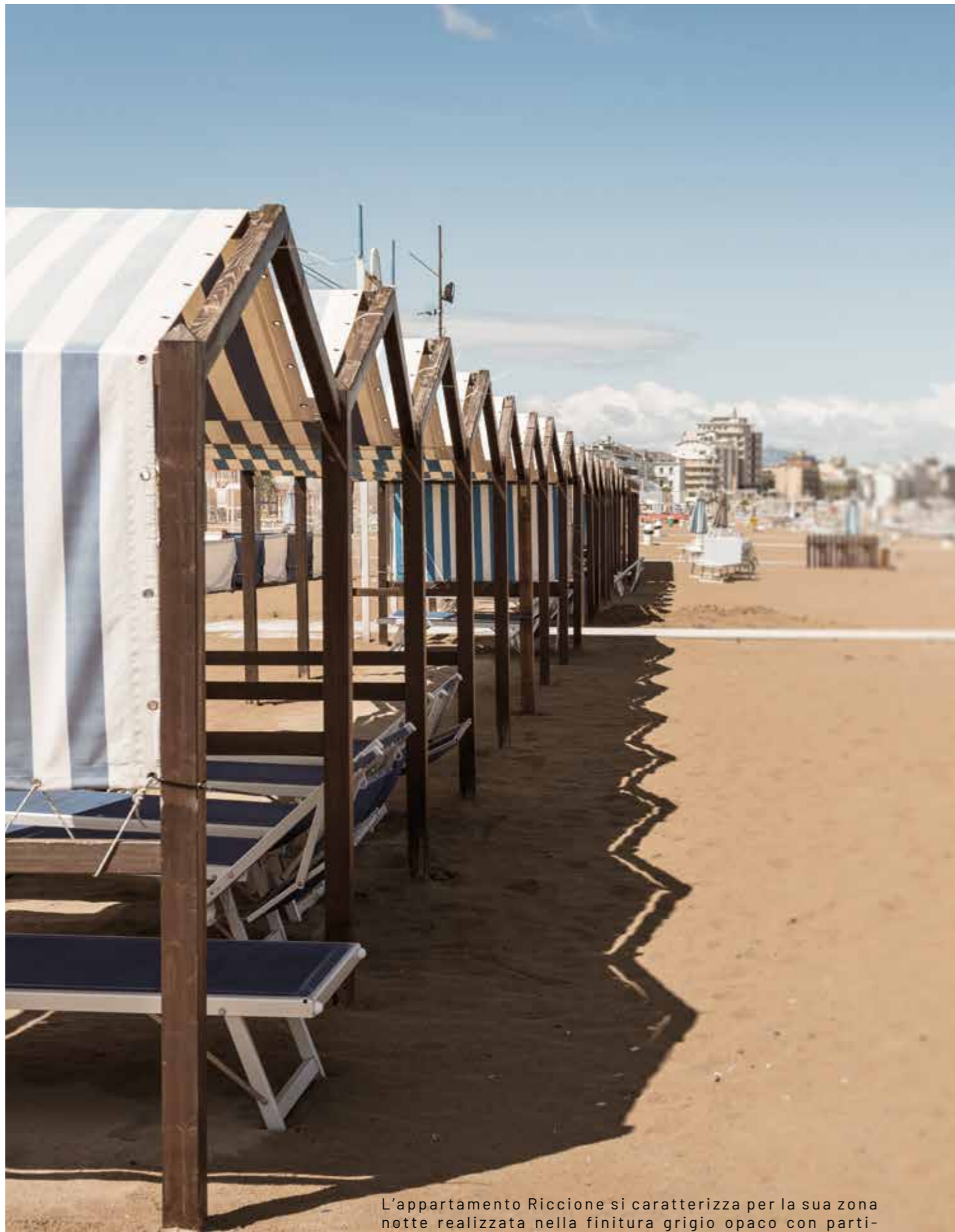

L'appartamento Riccione si caratterizza per la sua zona notte realizzata nella finitura grigio opaco con particolari rovere nordico.
 Protagonista della camera è il letto Double con pediera Fly che dona una sensazione di dormire sospesi.
 La zona giorno giorno, caratterizzata dai mensoloni porta tv in forte spessore, è realizzata nella calde finiture del quercia brown, terra opaco o vetro corda.

APPARTAMENTO

RICCIONE

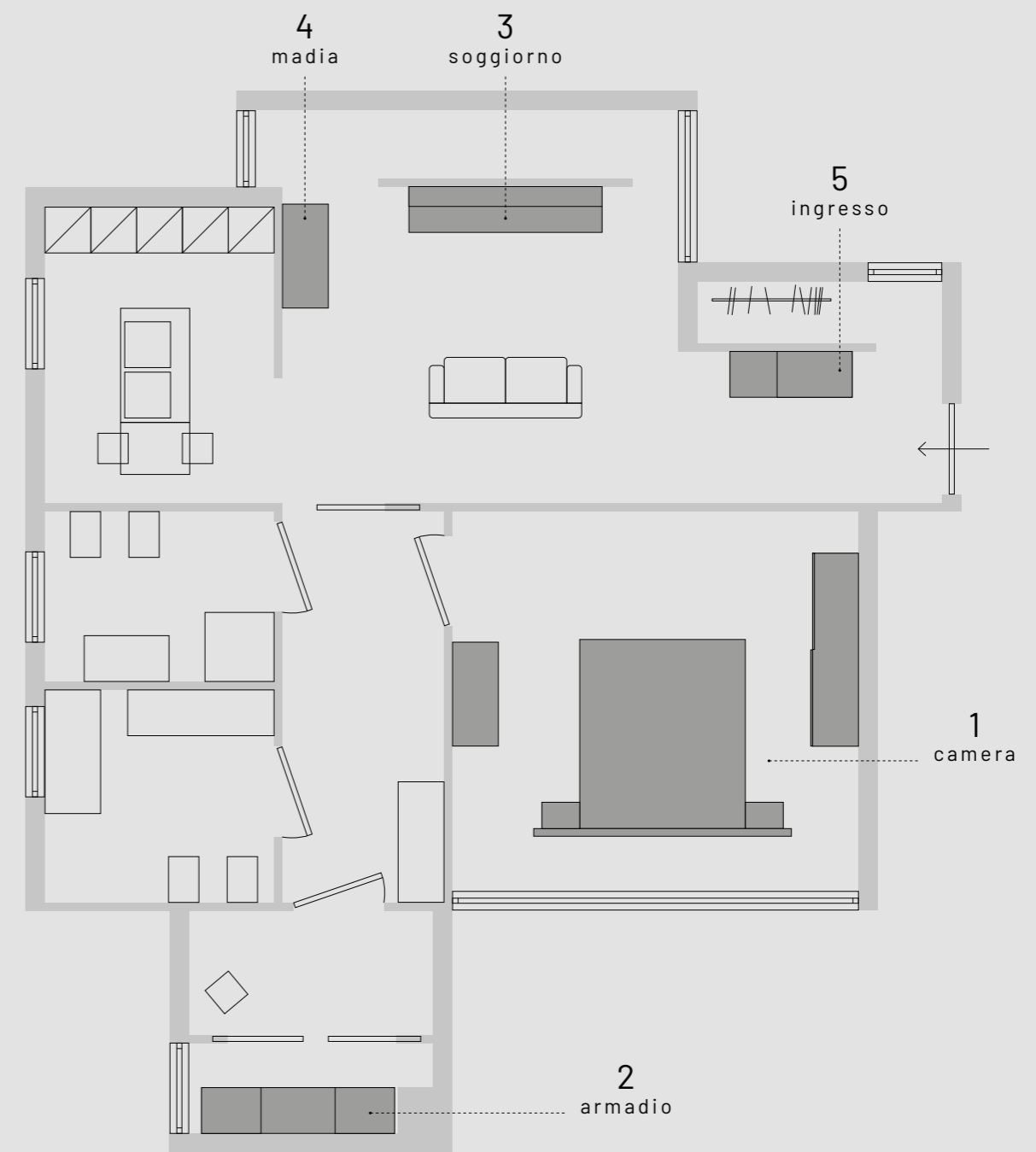



**1 -
CAMERA cod. 1.740.**

Rovere Nordico 10 - Grigio Opaco 13
Armadio Scorrevole Gola L2740 H2560 P590/625
Comò Alba L1220 H780 P500
Letto Double - Pediera Fly L2840 H930 P2050
Compreso di rete



2 -
ARMADIO cod. 0.565.
Bianco Opaco 05
Armadio Riflessi senza ante L2738 H2560 P560





3 -

SOGGIORNO cod. 0.850.

Quercia Brown 02 - Terra Opaco 14 - Vetro Corda 27
TiCompongo Giorno L3214 H1950 P370/460

4 -
MADIA cod. 0.285.
Quercia Brown 02 - Terra Opaco 14 - Vetro Corda 27
TiCompongo Giorno L1728 H844 P370

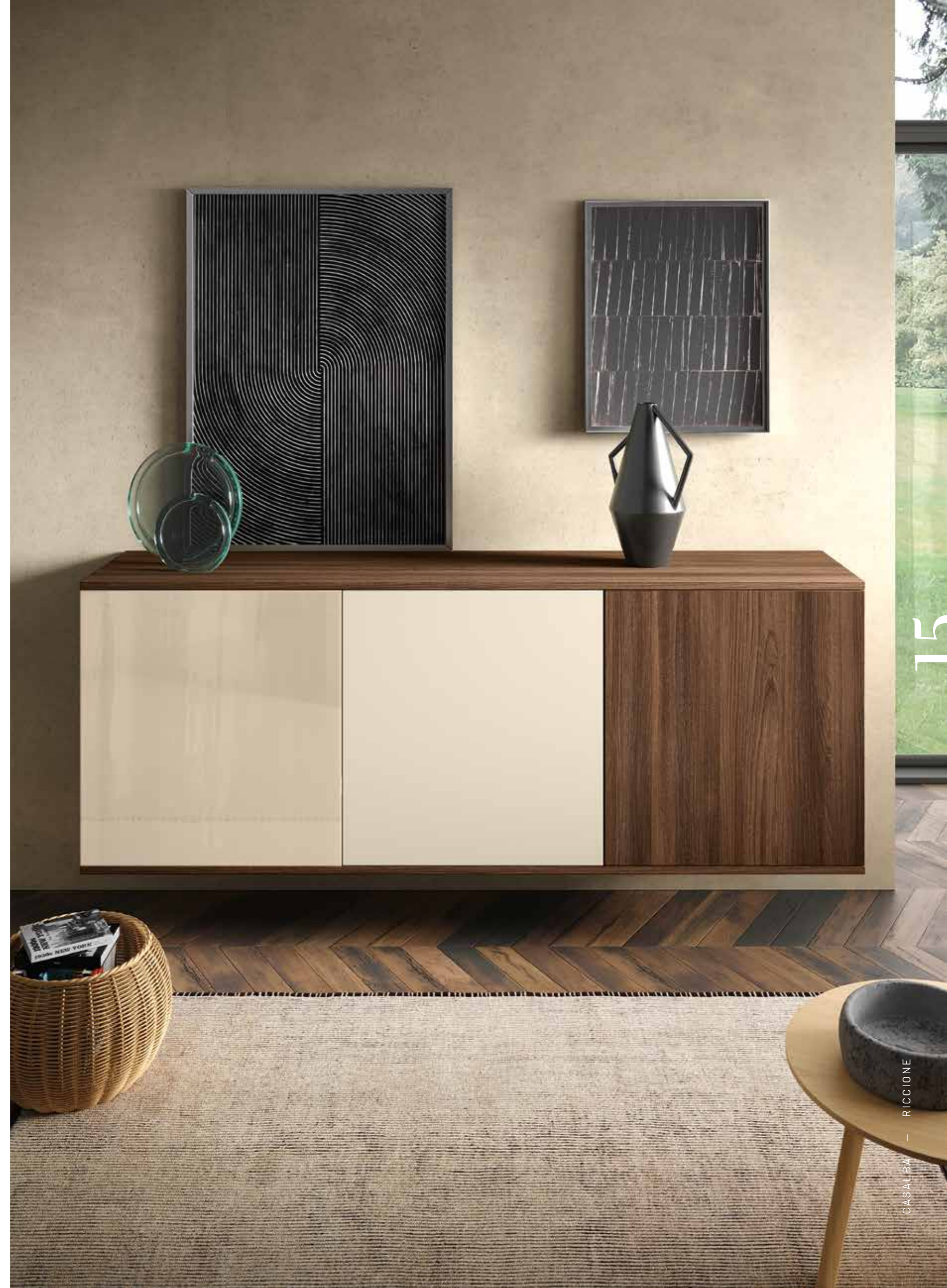



5 -

INGRESSO cod. 0.325.

Quercia Brown 02 - Frassinato Bianco 15
TiCompongo Giorno L1152 H1740 P460

APPARTAMENTO

RIC CIONE

—
Listino prezzi pagina 68





L'appartamento Carrara ha il suo fulcro nella zona giorno realizzata nelle finiture bianco calce, rovere nordico e vetro marmo white.
 L'elemento di distinzione, oltre al top forte spessore e al vetro marmo, è il "Totem" della parete con un impatto visivo molto imponente e capiente.
 La zona notte, sobria ed elegante, è realizzata nei colori bianco opaco ed olmo grey; il letto Limbo a richiesta può essere dotato di una luce led molto pratica.

APPARTAMENTO

CARRARA

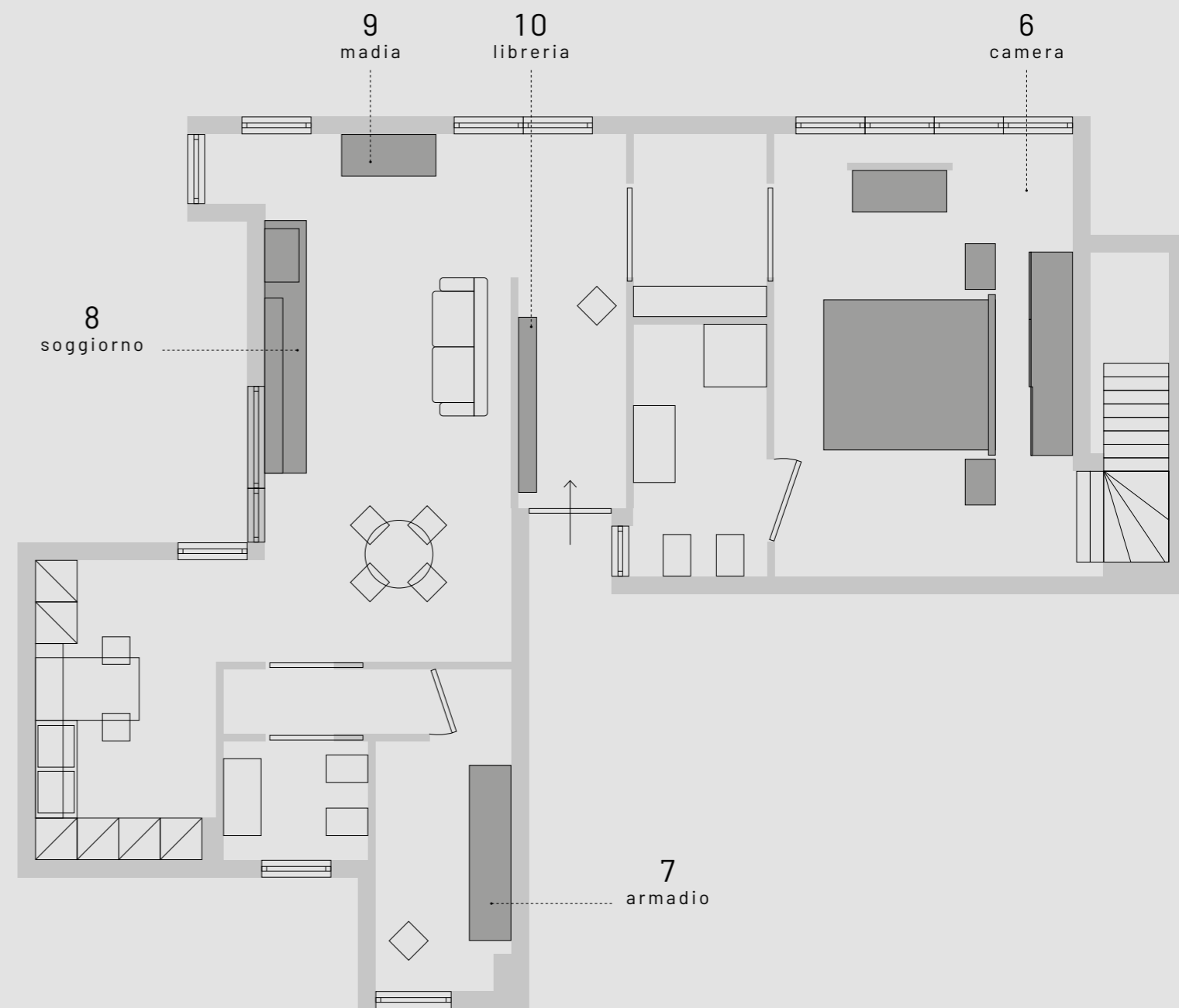

6 -

CAMERA cod. 1.450.

Olmo Grey 03 - Bianco Opaco 05
Armadio Scorrevole Riflessi L2738 H2560 P590/625
Comò Signo L1220 H780 P500
Comodini Signo L560 H430 P410
Letto Limbo - Pediera Curva L1680 H950 P2100



6

6



7 -

ARMADIO cod. 0.610.

Bianco Opaco 05

Armadio Riflessi con maniglia V L2738 H2560 P580



8 -

SOGGIORNO cod. 0.955.Bianco Calce 17 - Rovere Nordico 10 - Vetro Marmo White 40
TiCompongo Giorno L3450 H1965 P370/460



9 -

MADIA cod. 0.370.

Bianco Calce 17 - Rovere Nordico 10 - Vetro Marmo White 40
TiCompongo Giorno L1728 H884 P370

10 -
LIBRERIA cod. 0.545.
Olmo Grey 03
TiCompongo Giorno L1728 H2224 P350

29





APPARTAMENTO

CARRARA

—
Listino prezzi pagina 69

24

25



L'indiscusso protagonista dell'appartamento Peschici lo troviamo nella zona notte, realizzata con una composizione del catalogo Notte 01, è il sinuoso armadio Cloud in finitura olmo grey e specchio argento. Nella zona giorno, realizzata in finitura olmo grey e bianco calce, troviamo due elementi fondamentali del catalogo TiCompongo, nella parete il capiente "Totem" ed accanto il workstation utile sia per lo studio che per lo smartworking.

APPARTAMENTO

PE SCHI CI

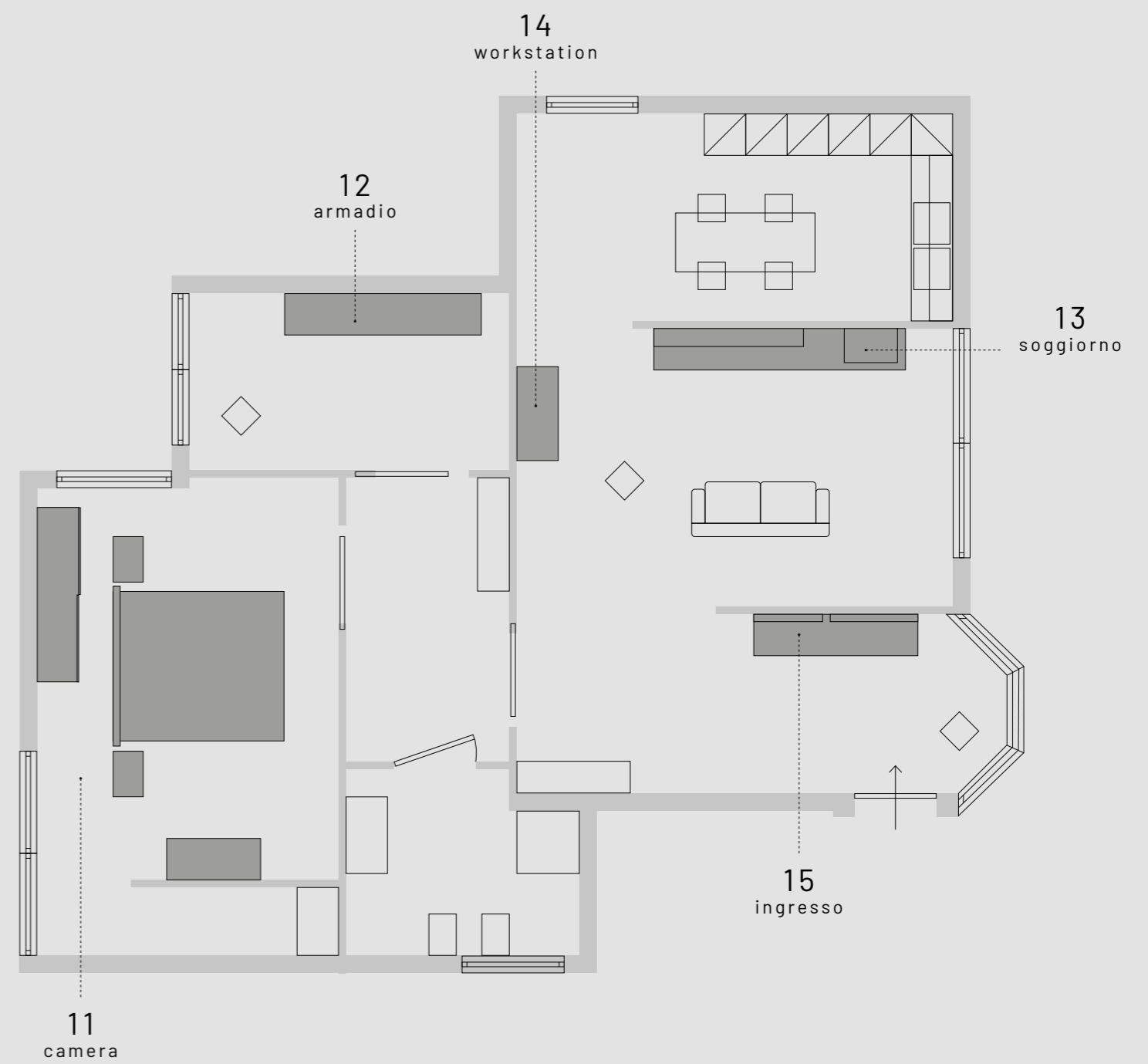



11 -

CAMERA cod. 1.640.

Olmo Grey 03 - Specchio Argento 31
 Armadio scorrevole Cloud L2740 H2560 P590/625
 Comò Nuvola L1220 H765 P450/550
 Comodini Nuvola L560 H435 P370/440
 Letto Kyla - Pediera Curva L1680 H950 P2100

12 -

ARMADIO cod. 0.815.

Bianco Opaco 13 - Specchio Argento 31
Armadio battente New L2738 H2560 P580

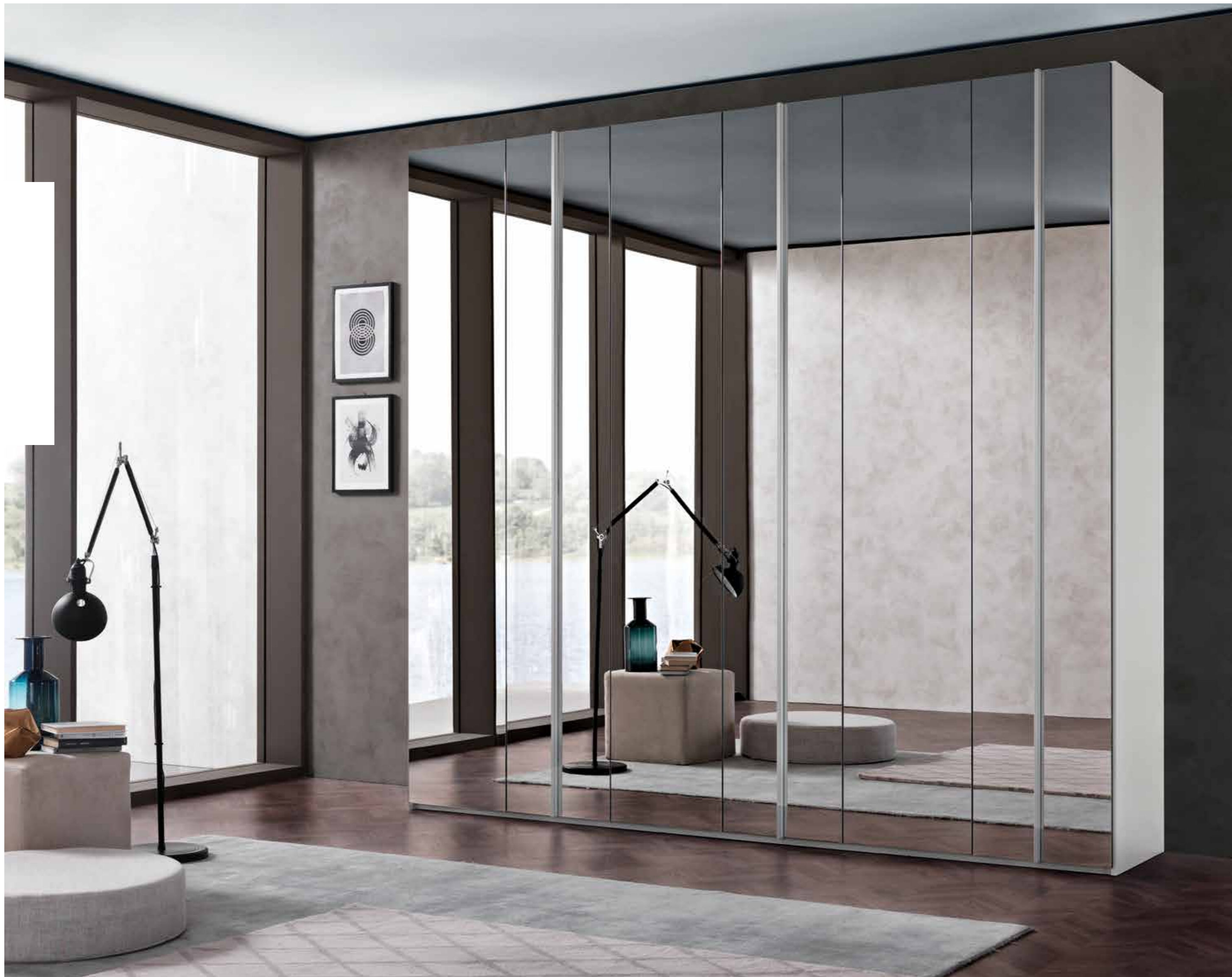



13 -

SOGGIORNO cod. 0.700.

Olmo Grey 03 - Bianco Calce 17

TiCompongo Giorno L3364 H1965 P370/460



14 -

WORKSTATION cod. 0.330.Olmo Grey 03 - Bianco Calce 17
TiCompongo Giorno L1456 H1842 P370/440



15 -

INGRESSO cod. 0.295.

Olmo Grey 03 - Vetro Sabbia 26 - Vetro Antracite 36
TiCompongo Giorno L1440 H1950 P370

APPARTAMENTO

PE SCHI CI

Listino prezzi pagina 70





I proprietari dell'appartamento Alassio erano alla ricerca di un arredamento neutro, per questo è stato scelto come colore di base il frassinato bianco. I ns. arredatori hanno deciso di arricchire la zona notte attraverso i piani vetro antracite dei contenitori e la testiera del letto con l'ecopelle antracite. Mentre la zona giorno è stata arricchita dai vetri antracite e grigio per quanto riguarda la parete e la madia mentre nell'ingresso è stato utilizzato il vetro marmo dark.

APPARTAMENTO

ALASSIO

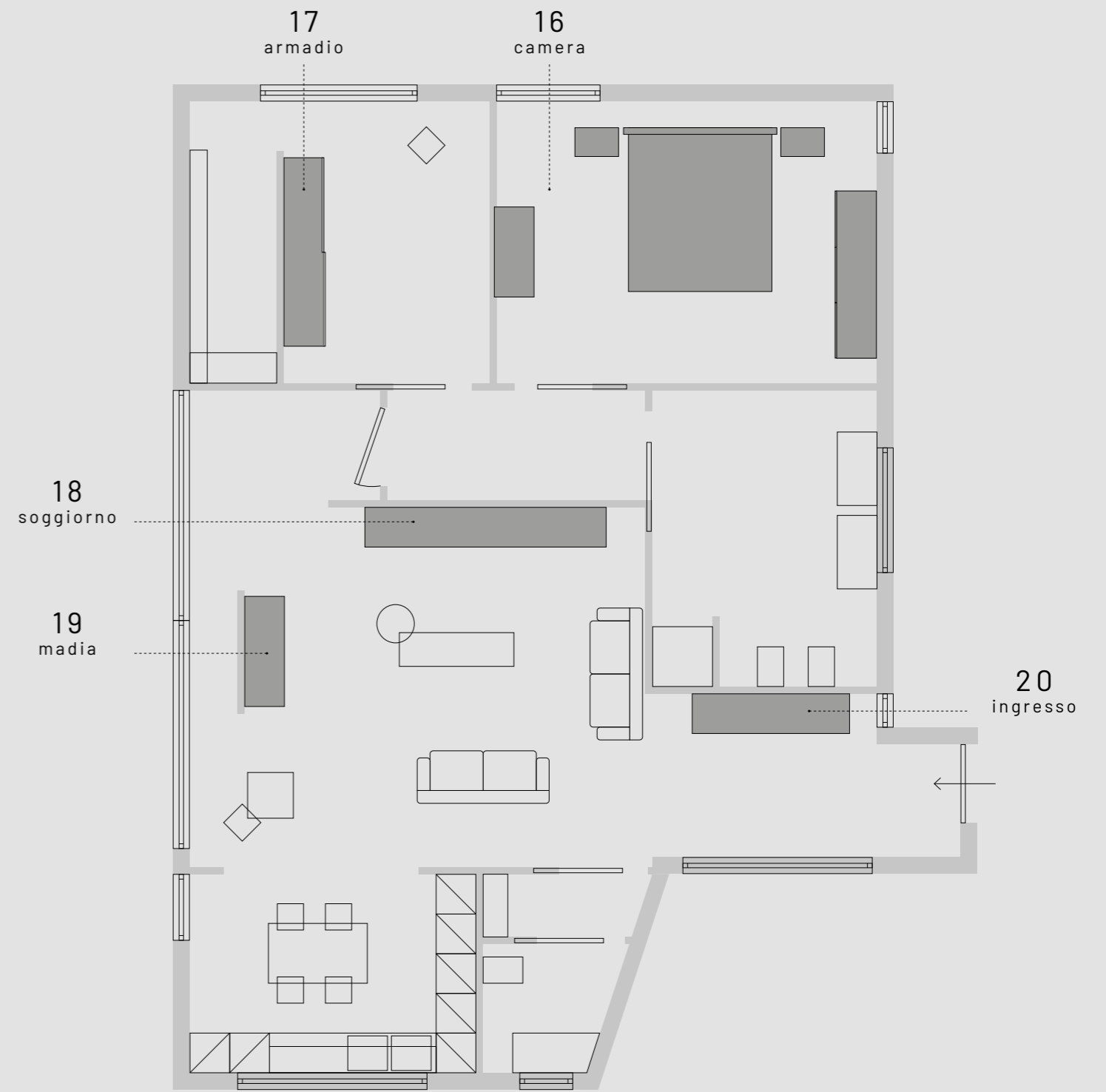

16 -

CAMERA cod. 1.325.

Frassinato Bianco 15 - Vetro Antracite 36 - Ecopelle
Antracite E36

Armadio battente Rilfessi L2738 H2560 P580

Comò Ale L1220 H780 P500

Comodini Ale L560 H20 P400

Letto Rigo - Pediera Beta L1680 H950 P2100

24

55



**17 -****ARMADIO cod. 0.705.**Frassinato Bianco 15, escluso appendiabito esterno
Armadio scorrevole Linea L2740 H2560 P590/625



69

**18 -
SOGGIORNO cod. 0.725.**

Frassinato Bianco 15 - Rovere Nordico 10 - Vetro Grigio 34
- Vetro Antracite 36
TiCompongo Giorno L2880 H1900 P370/460



19 -

MADIA cod. 0.375.

Frassinato Bianco 15 - Vetro Grigio 34 - Vetro Antracite 36
TiCompongo Giorno L1728 H884 P370

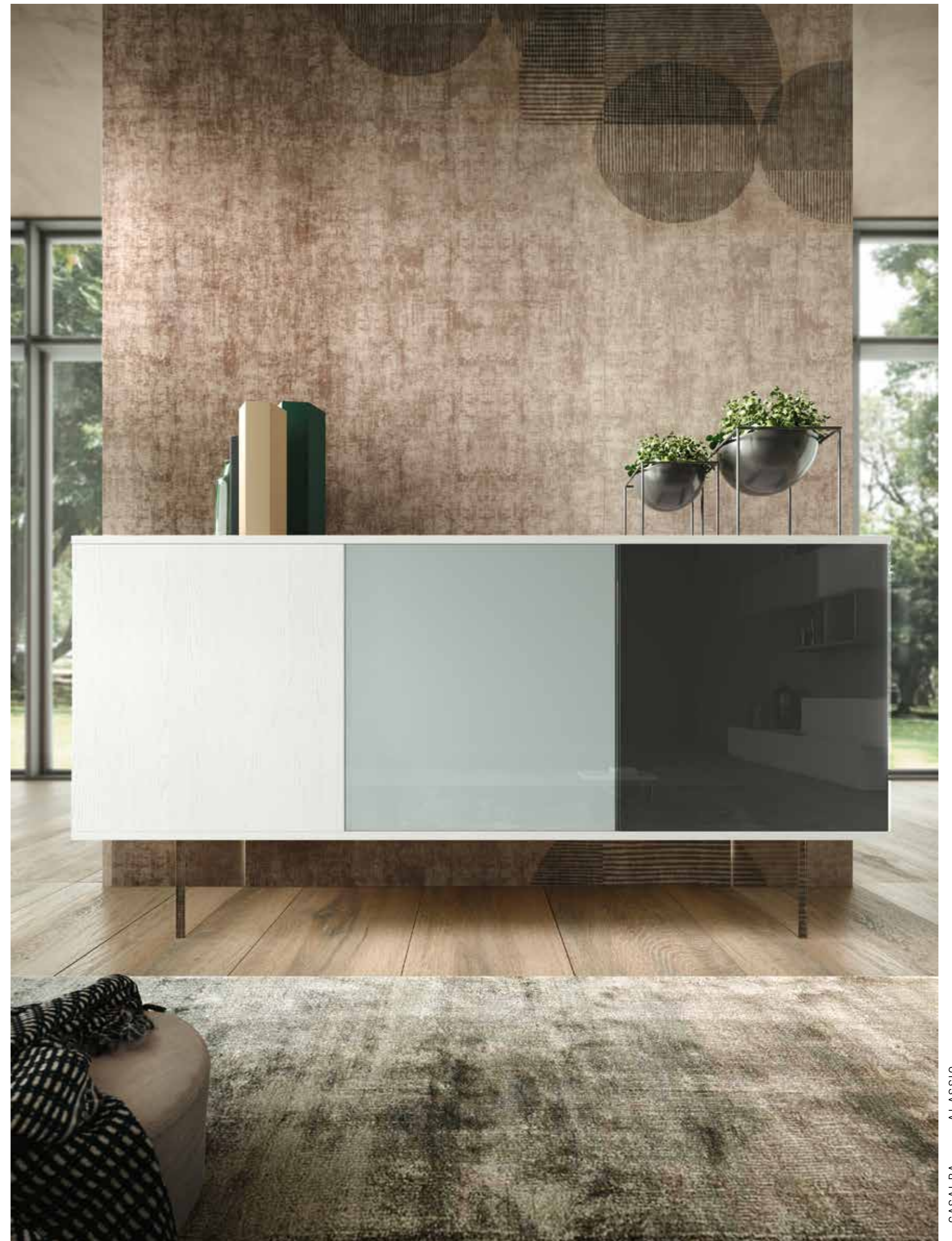



20 -

INGRESSO cod. 0.240.

Frassinato Bianco 15 - Vetro Marmo Dark 41
TiCompongo Giorno L1296 H1062 P370

APPARTAMENTO

ALASSIO

—
Listino prezzi pagina 71



APPARTAMENTO

RICCIONE



1_ CAMERA
pag. 6-7

Con letto compreso di rete
/ Cod. 1.740.

€ 3.996,90

Senza letto con 2 comodini 2 cassetti
/ Cod. 1.275.

€ 2.935,90



2_ ARMADIO
pag. 8-9

Compreso accessori interni
/ Cod. 0.565.

€ 1.298,00



3_ SOGGIORNO
pag. 12-13

/ Cod. 0.850.

€ 1.952,50



4_ MADIA
pag. 14-15

/ Cod. 0.285.

€ 660,00



5_ INGRESSO
pag. 16-17

/ Cod. 0.325.

€ 748,00

APPARTAMENTO

CARRARA



6_ CAMERA
pag. 22-23

Con letto
/ Cod. 1.450.

€ 3.334,10

Senza letto
/ Cod. 1.190.

€ 2.740,10



7_ ARMADIO
pag. 24-25

/ Cod. 0.610.

€ 1.403,60



8_ SOGGIORNO
pag. 28-29

/ Cod. 0.955.

€ 2.194,50



9_ MADIA
pag. 30-31

/ Cod. 0.370.

€ 852,50



10_ LIBRERIA
pag. 32-33

/ Cod. 0.545.

€ 1.248,50

I prezzi delle composizioni si intendono senza IVA.
Dai prezzi delle composizioni sono esclusi sistemi frenanti ante armadio, specchio comò, accessori interni armadio, luci led per letto, rete, materasso e tutti gli oggetti fotografici ad esclusione di dove indicato.

APPARTAMENTO

PE SCHI CI



11_ CAMERA
pag. 38-39

Con letto
/ Cod. 1.640.
€ 3.774,10
Senza letto
/ Cod. 1.405.
€ 3.229,60



12_ ARMADIO
pag. 40-41

/ Cod. 0.815.
€ 1.868,90



13_ SOGGIORNO
pag. 44-45

/ Cod. 0.700.
€ 1.606,00



14_ WORKSTATION
pag. 46-47

/ Cod. 0.330.
€ 759,00



15_ INGRESSO
pag. 48-49

/ Cod. 0.295.
€ 682,00

APPARTAMENTO

AL ASS IO



16_ CAMERA
pag. 54-55

Con letto
/ Cod. 1.325.
€ 3.051,40
Senza letto
/ Cod. 1.025.
€ 2.358,40



17_ ARMADIO
pag. 56-57

Escluso appendiabito esterno
non fornito di serie
/ Cod. 0.705.
€ 1.617,00



18_ SOGGIORNO
pag. 60-61

/ Cod. 0.725.
€ 1.622,50



19_ MADIA
pag. 62-63

/ Cod. 0.375.
€ 858,00



20_ INGRESSO
pag. 64-65

/ Cod. 0.240.
€ 550,00

I prezzi delle composizioni si intendono senza IVA.
Dai prezzi delle composizioni sono esclusi sistemi frenanti ante armadio, specchio comò, accessori interni armadio, luci led per letto, rete, materasso e tutti gli oggetti fotografici ad esclusione di dove indicato.

CASALBA – ACCESSORI

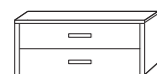

Cassettiera
interna

Cod. **1711**
88,6 x 40 x 50 cm
€ 192,50



Fianco divisorio
moduli da 886, 1340
con 2 ripiani da 432

Cod. **1799**
H. 118,5 cm
€ 144,10

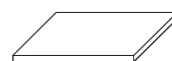

Ripiano
interno

Cod. **1701**
L. 43,2 cm
€ 36,30

Cod. **1703**
L. 88,6 cm
€ 48,40

Cod. **1705**
L. 134,0 cm
€ 67,10

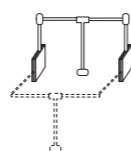

Appendiabito "servetto"
per modulo 886

Cod. **1714**
€ 154,00

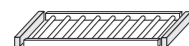

Portapantaloni estraibile
per modulo da 886

Cod. **1715**
€ 187,00

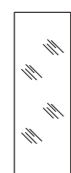

Specchio interno
per anta battente

Cod. **1718**
€ 44,00

Sistema frenante
per 1 anta battente

Cod. **1720**
€ 11,00

Sistema frenante
per 1 anta scorrevole

Cod. **1721**
€ 33,00



Appendiabiti esterno
antracite

Cod. **1723**
€ 220,00



Letto double pediera fly con comodini sospesi
testiera rovere nordico

Testiera Double con comodini sospesi
Cod. **4532**
€ 445,00

Giroletto Fly
Cod. **4701**
€ 1.100,00

Totale letto
€ 1.545,00

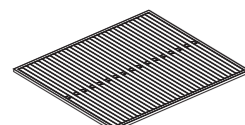

Rete letto
ortopedica

Cod. **4802**
160 x 190 cm
€ 220,00

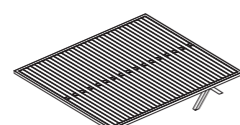

Rete letto ortopedica
con kit alzaletto
1 posizione

Cod. **4801**
160 x 190 cm
€ 407,00

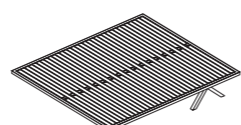

Rete letto ortopedica
con kit alzaletto
2 posizione

Cod. **4801A**
160 x 190 cm
€ 605,00

ALBAMOBILI Srls

Via Dell'Industria, 38/4
61122 Pesaro (Pu)
TEL. +39 0721 490091 - FAX +39 0721 499757
info@albamobili.com
www.albamobili.com

Art direction e grafica **bBold Group (Monsano)**
Foto **Studio Leon (Pesaro)**
Stampa **bBold Group (Monsano)**

